

Informativo de Transferência de Título

1- Cadastro Principal

Primeiro passo é cadastrar a pessoa no sistema. Acessando a tela principal e clicando no ícone Cadastro Principal.

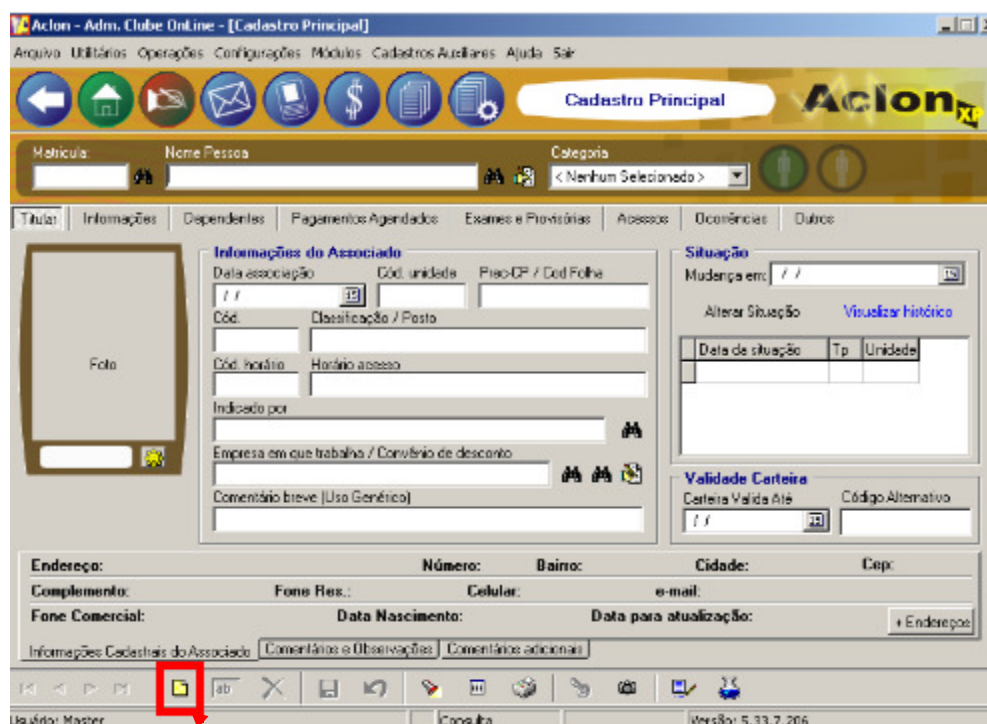

Na tela do Cadastro Principal, clique no botão Incluir

A Seguir escolha a categoria.

Aclon - Admin. Clube Online - [Cadastro Principal]

Arquivo Utilitários Operações Configurações Módulos Cadastros Auxiliares Ajuda Sair

Cadastro Principal Aclon XP

Matrícula: Nome Pessoa: Categoria: < Nenhum Selecionado >

Definição de Categoria:

- De acordo com a CATEGORIA selecionada, algumas informações poderão ser colocadas automaticamente. São elas: Código de Título/Matrícula (diferentes numerações) e: Convênio de Cobrança.

< Nenhum Selecionado >
Categoria Padrão, 7, S
Categoria teste de matrícula, 8, S
Contribuinte, 6, S
Eletivo, 2, S
Mensalista, 4, S
Não Sócio, 1, N

Endereço: Número: Bairro: Cidade: Cep:
Complemento: Fone Res.: Celular: e-mail:
Fone Comercial: Data Nascimento: Data para atualização: + Endereços

Informações Cadastrais do Associado Comentários e Observações Comentários adicionais

Usuário: Master Consulta Versão: 5.33.7.206

No campo Nome Pessoa, digite o nome da pessoa que vai receber o título.

Aclon - Admin. Clube Online - [Cadastro Principal]

Arquivo Utilitários Operações Configurações Módulos Cadastros Auxiliares Ajuda Sair

Cadastro Principal Aclon XP

Matrícula: 70 Nome Pessoa: Categoria: Eletivo

Consultando para INCLUIR

Rinaldo
Rinaldo da Silva
Rogério Senra

Endereço: Número: Bairro: Cidade: Cep:
Complemento: Fone Res.: Celular: e-mail:
Fone Comercial: Data Nascimento: Data para atualização: + Endereços

Informações Cadastrais do Associado Comentários e Observações Comentários adicionais

Usuário: Master Versão: 5.33.7.206

Depois que preencher as informações, clique no botão salvar, na parte de baixo da tela.



Depois de cadastrado esse sócio no sistema o mesmo terá seu cadastro cancelado.

2 - Cancelamento de Título

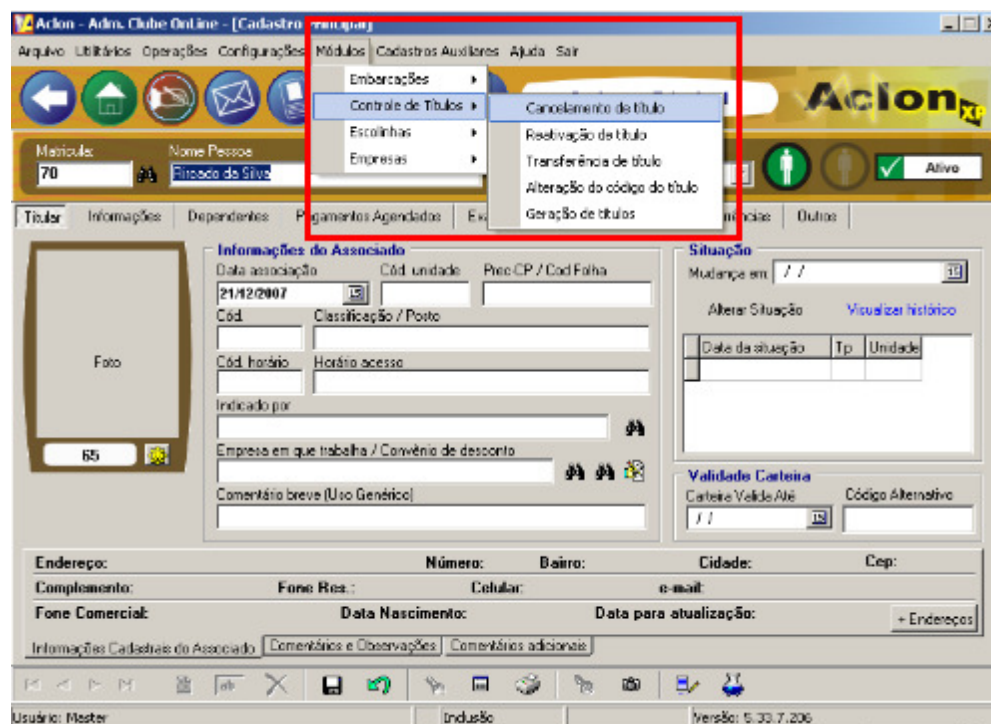

Na tela de Cancelamento de Título, digite o nome da pessoa que vai ter o título cancelado, Depois clique no botão Cancelar Título

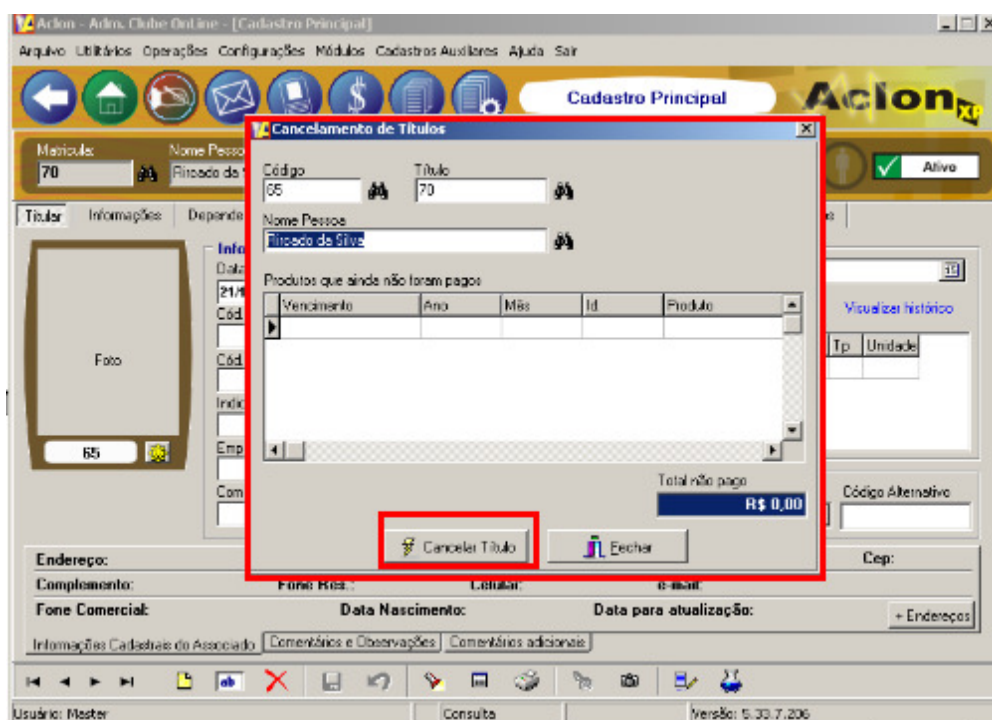

3- Transferir Título

Acesse Menu MÓDULOS, e no Sub Menu Controle de Títulos e Transferência de Título

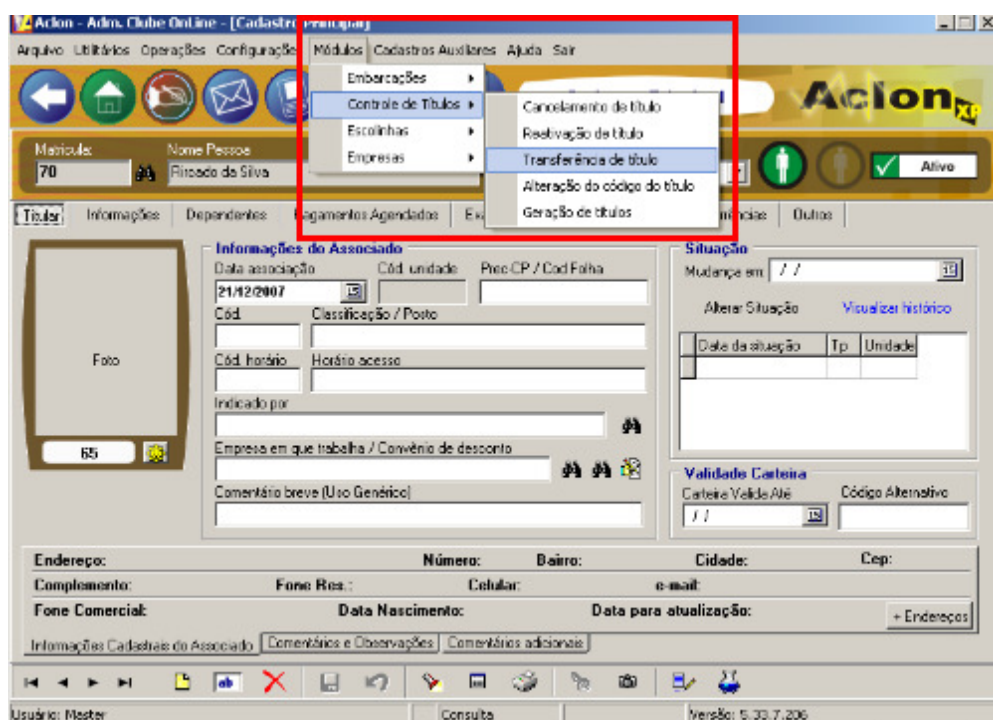

Na tela **Transferência de Títulos**, preenche as informações.

Origem digite o nome da pessoa que vai ter o título transferido,

Destino, digite o nome da pessoa que teve o título cancelado e que vai receber a transferência.

Caso queira transferir as mensalidades e os Parcelamentos pagos, marque estas opções.

Transferir Mensalidade pagas

Transferir Parcelamento pagos.

Clique no botão **Transferir Título.**

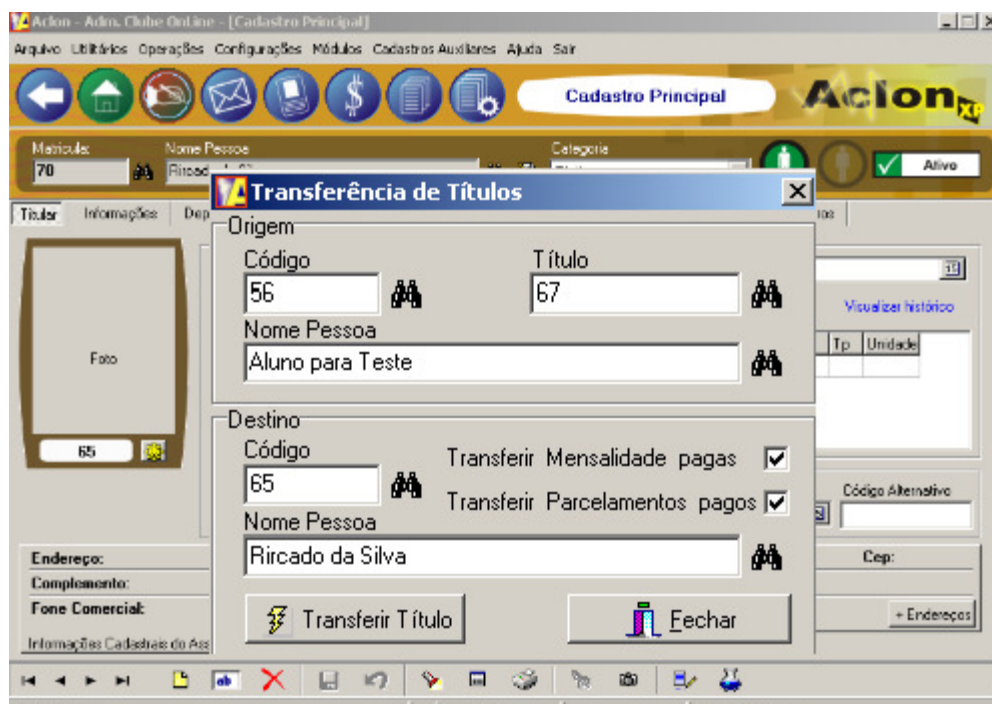

OK! Processo de Transferência efetuado com sucesso.

Dúvidas:

hemerson@pactosolucoes.com.br

pacto_sup.aclon.1 → Marcos Ribeiro

pacto_sup.aclon.2 → Hemerson Mota

pacto_sup.aclon.4 → Elvis Martins

pacto_sup.aclon.5 → Walter Divo

Pacto Soluções Tecnológicas

www.pactosolucoes.com.br

A confiança da Evolução