

Configuração Mercúrio Pocket

Recurso disponível a partir da Versão 3.7.0.14

Informativo:

Este informativo tem o intuito de informar como realizar a configuração do Mercúrio Pocket no Mercúrio Retaguarda.

CONFIGURAÇÃO DO MERCÚRIO POCKET

Após a instalação do mercúrio pocket e realizado a configuração do banco de dados poderemos acessar o mercúrio pocket.

Após inicializado o sistema pela 1ª vez a seguinte imagem irá aparecer:

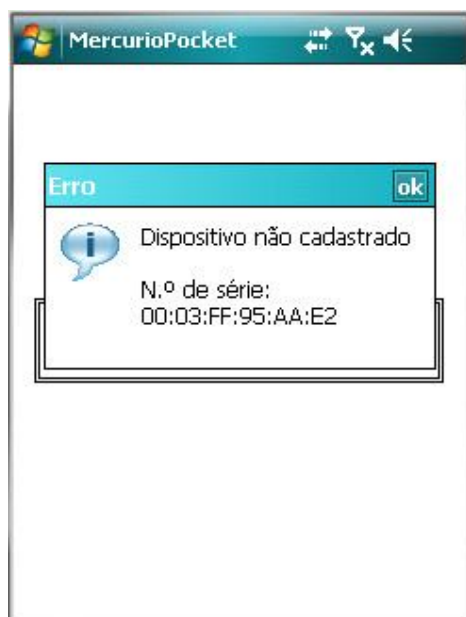

Esta mensagem informa que o mercúrio pocket não encontrou o número MAC do pocket cadastrado no Mercúrio Retaguarda, fazendo assim com que o sistema não inicialize até que seja feita este cadastro.

O sistema irá solicitar por 2 vezes o cadastro ou vínculo do pocket no Mercúrio Retaguarda onde o 1º será o cadastro do pocket no mercúrio retaguarda, 2º Vínculo do pocket a um local.

Para realizar o cadastro deste pocket no sistema deve-se seguir estes passos:

MERCURIO RETAGUARDA > CADASTROS AUXILIARES > MICRO-TERMINAIS > NOVO > CONCLUIR

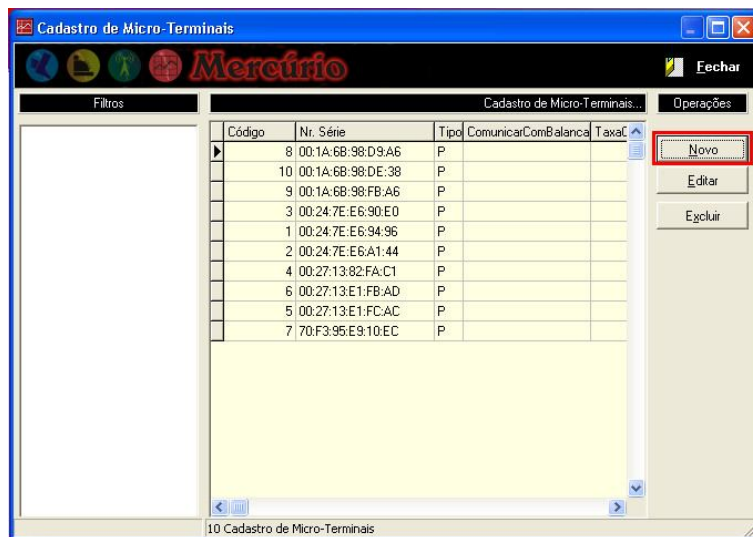
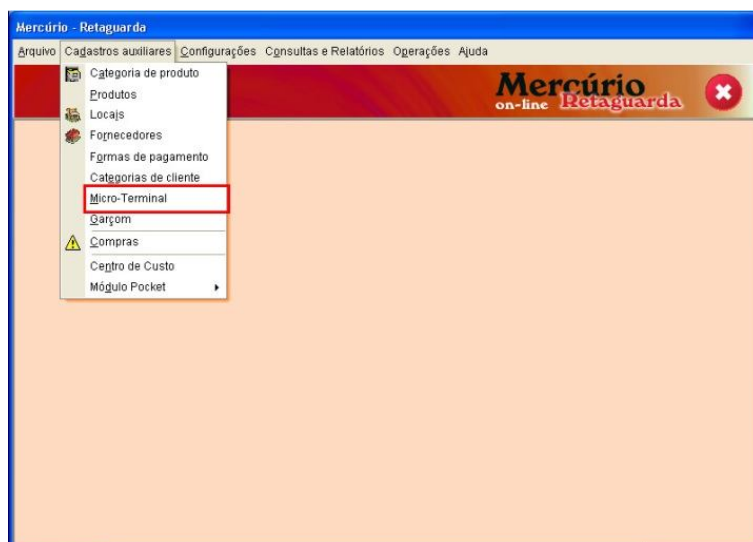

Lembrando que ao cadastrar o pocket no sistema o tipo de trabalho do mesmo deve ser PDV.

Após realizado este cadastro deve-se acessar o mercúrio retaguarda e após iniciado o sistema a seguinte mensagem irá aparecer:



Será necessário agora vincular este pocket a um local, para isso deve-se:
MERCÚRIO RETAGUARDA > CADASTROS AUXILIARES > LOCAIS > EDITAR > MICRO-TERMINAIS > INCLUIR > SALVAR > CONCLUIR

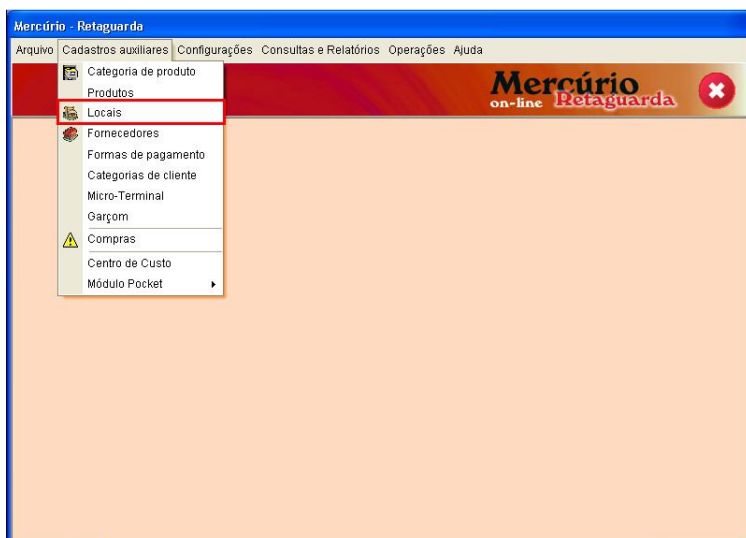

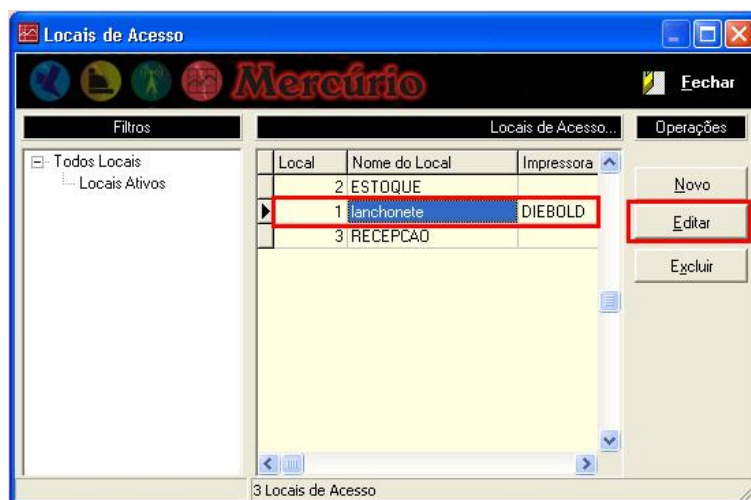

Selecione o Local e clique em EDITAR.

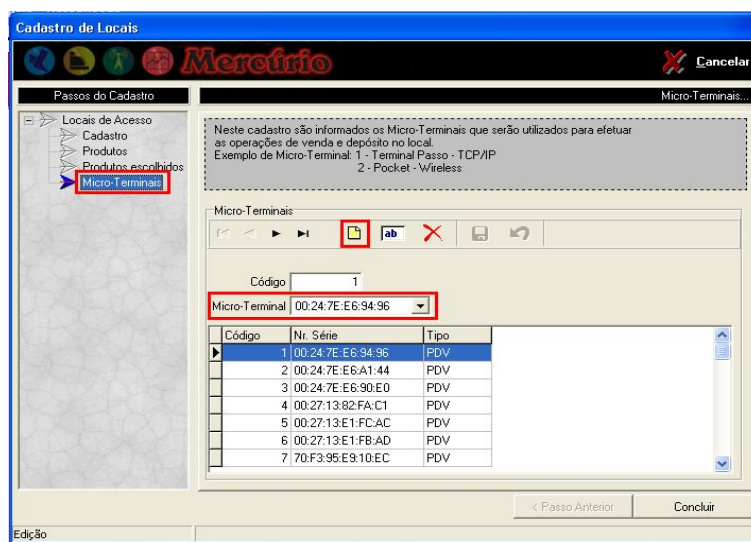

Deve-se verificar também se fora feito o cadastro da impressora no mercúrio retaguarda e se este já fora vinculado ao local onde está o pocket está vinculado, pois caso este não tenha sido feito a seguinte mensagem irá aparecer.

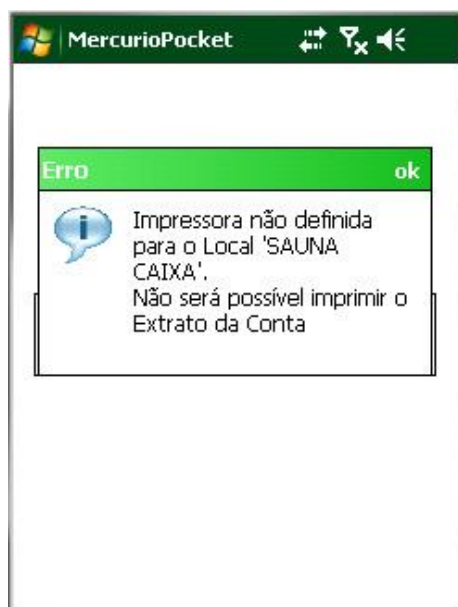

Ao visualizar esta mensagem deve-se realizar o vínculo da impressora cadastrada ao local informado. Caso a impressora não esteja cadastrada deve-se seguir estes passos.

MERCURIO RETAGUARDA > CADASTROS AUXILIARES > MERCURIO POCKET > IMPRESSORA

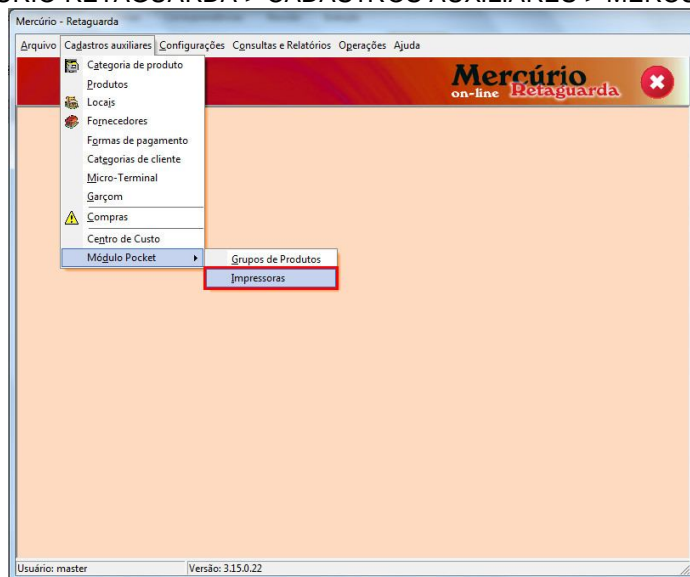

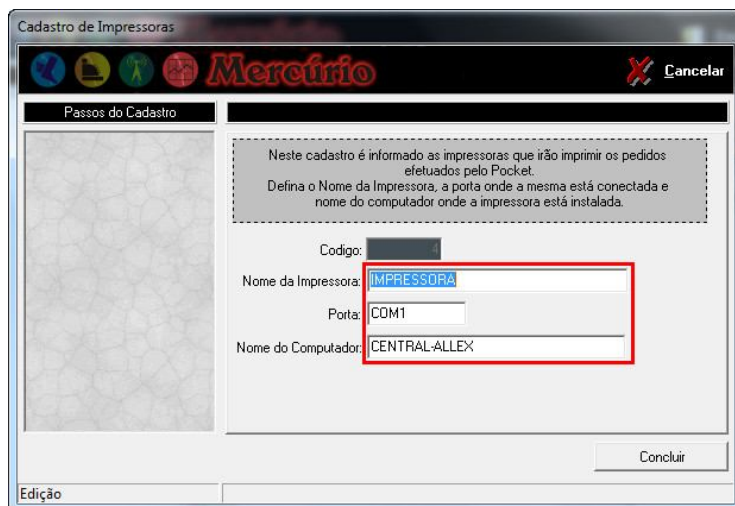
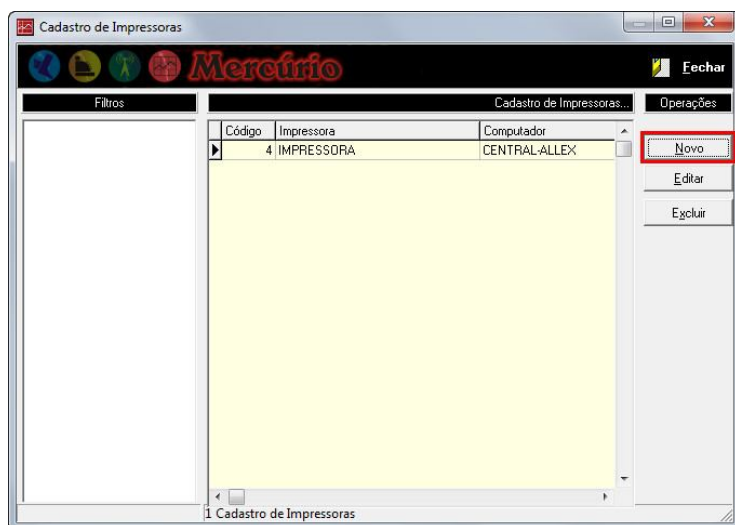

Agora é preciso vincular esta impressora ao local informado na mensagem do pocket.

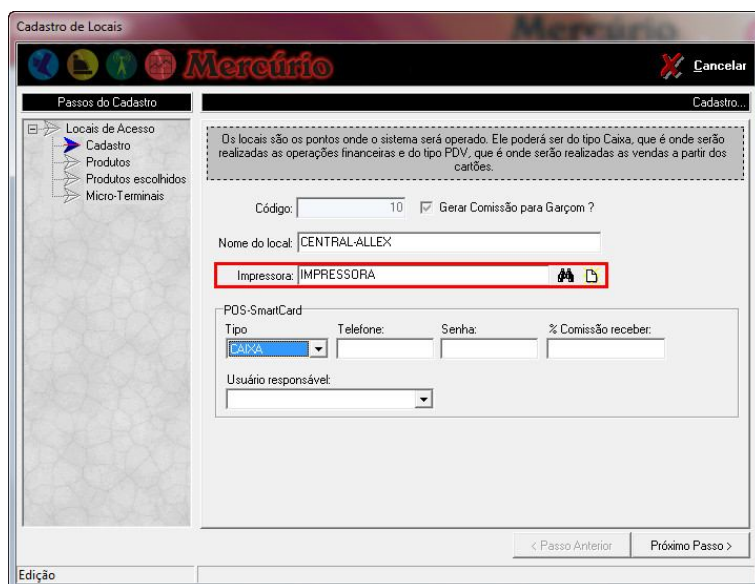
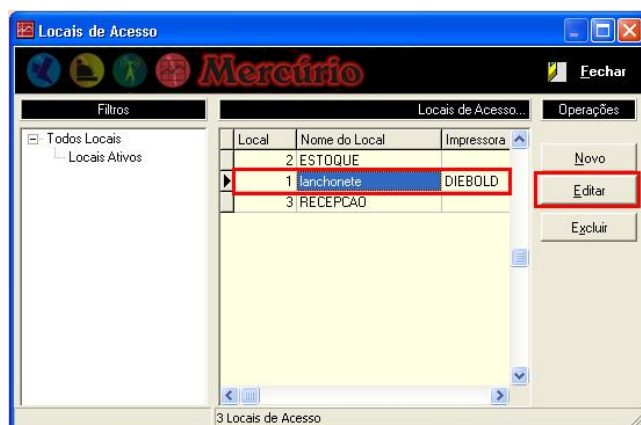
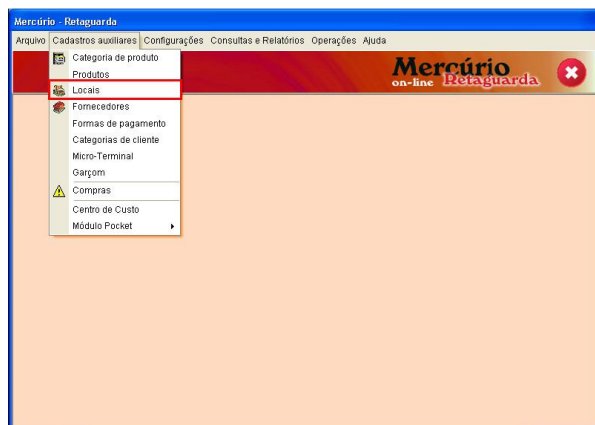

Para realizar a impressão dos pedidos e também dos extratos de consumo é necessário vincular a impressora cadastrada à categoria de produto ou ao próprio produto.

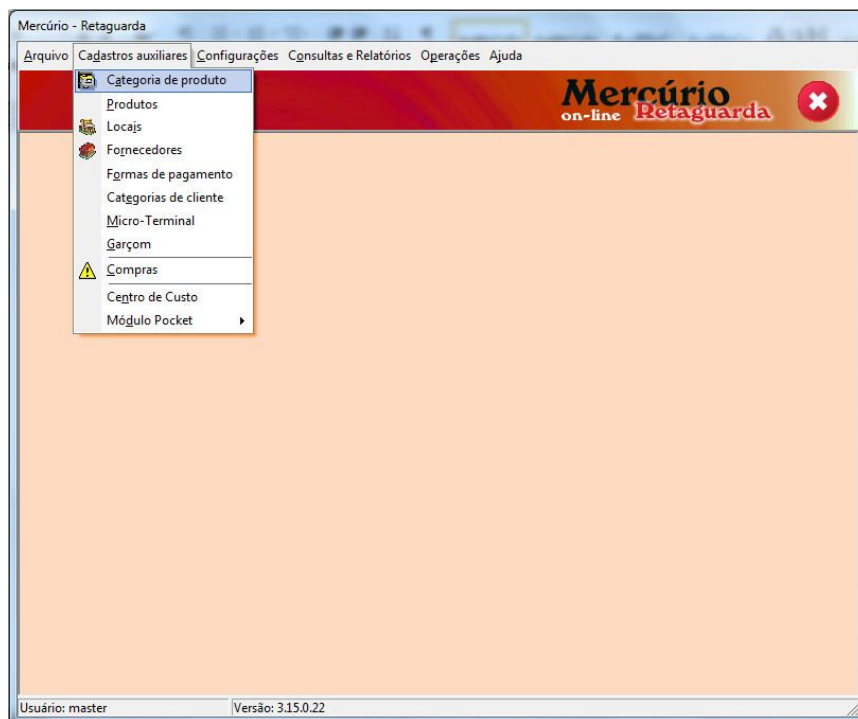

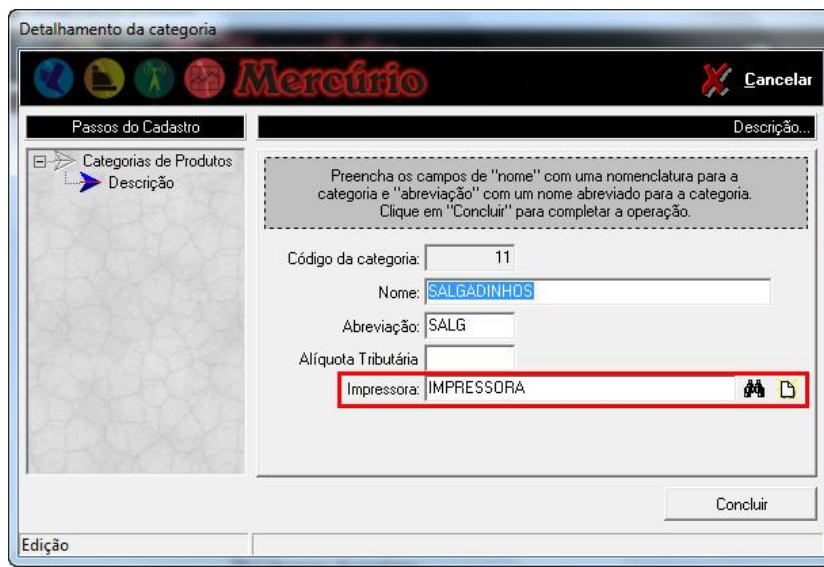

Detalhamento da categoria

Passos do Cadastro

Descrição...

Preencha os campos de "nome" com uma nomenclatura para a categoria e "abreviação" com um nome abreviado para a categoria. Clique em "Concluir" para completar a operação.

Código da categoria: 11

Nome: SALGADINHOS

Abreviação: SALG

Alíquota Tributária

Impressora: IMPRESSORA

Concluir

Após feito isso deve-se acessar o sistema MercúrioPocket novamente e o sistema irá apresentar a tela de login:



Login - MercurioPock

1.5.1.21

Usuário: GarçonTeste

Senha: ***

Login

Configurações Sair

Para se acessar o Mercúrio Pocket deve-se criar um usuário no sistema Mercúrio Retaguarda e vincular um garçon a este usuário, pois um usuário no Mercúrio Pocket é um Garçon. Para isso deve-se seguir estes passos:

1º Deve-se criar um garçon:

MERCÚRIO RETAGUARDA > CADASTROS AUXILIARES > GARÇOM > NOVO > CONCLUIR

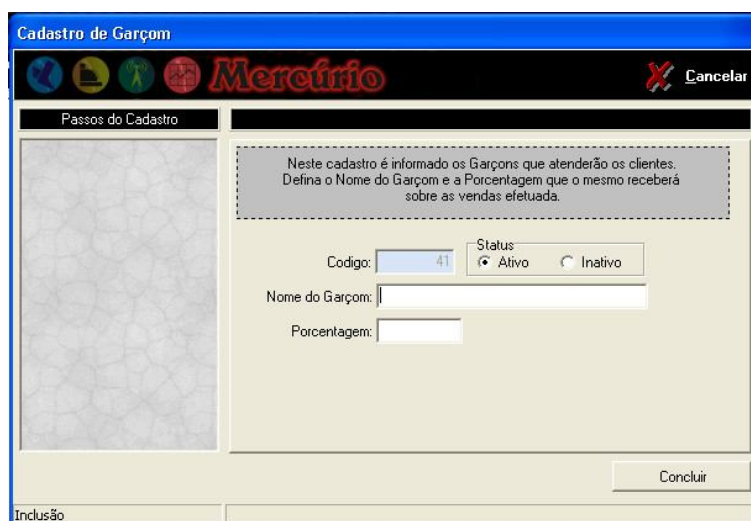
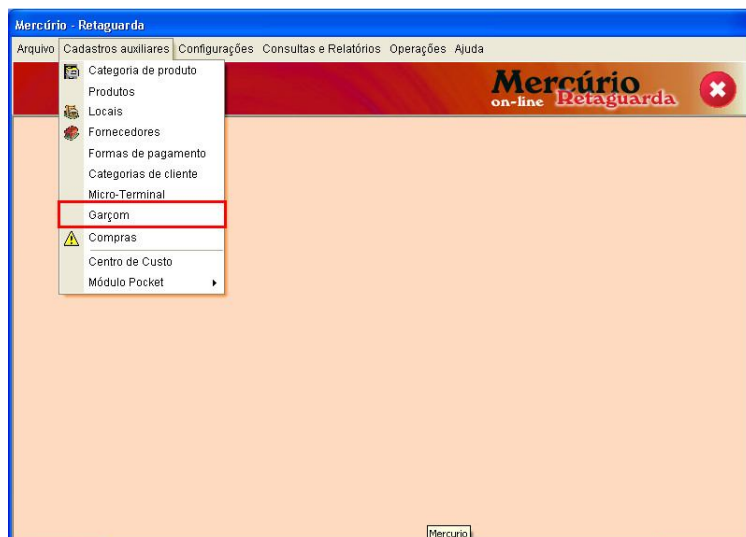

Lembrando que deve-se marcar o Status como ATIVO.

2º Deve-se criar um usuário e vincular o garçom a este usuário:

MERCÚRIO RETAGUARDA > CONFIGURAÇÕES > USUÁRIOS > NOVO/EDITAR > ALTERAR CONFIGURAÇÕES > DEFINIR SENHA > FECHAR

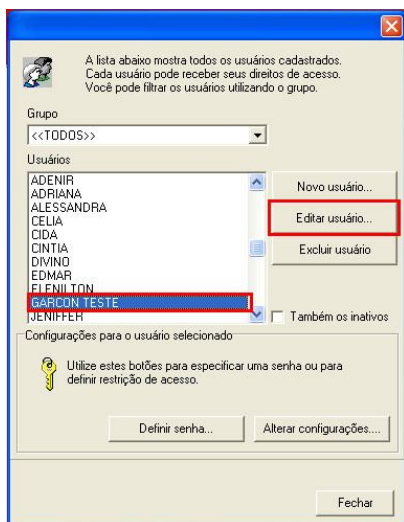
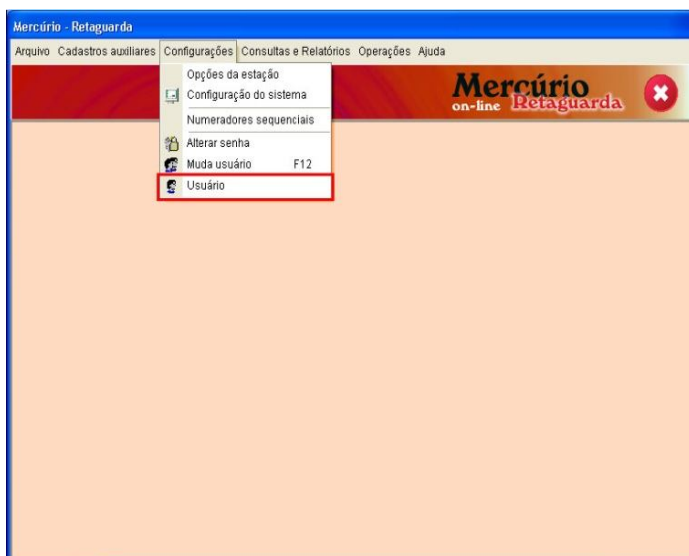

Editar usuário

Código do Usuário: **8**

Nome de usuário: **GARÇON TESTE** Usuário Padrão ou Grupo:

Códigos de Controle:

Código para exportação: **Garçom**
GarçonTeste

☐ Desativado **OK** Cancelar

Configura os acessos do usuário : RENATO

Selecione os recursos que o usuário terá acesso. **Aperte CTRL + L para localizar recurso**

- ☐ 1 - Mercurio
- ☐ 2 - ConsumoCaixa e PDV
- ☒ 3 - Mercurio_SM
- ☒ 3.1 - Realizar Vendas em Micro-Terminal

Copiar de ... **OK** Cancelar

A lista abaixo mostra todos os usuários cadastrados. Cada usuário pode receber seus direitos de acesso. Você pode filtrar os usuários utilizando o grupo.

Grupo: <<TODOS>>

Usuários:

- MARIZETE master
- MILTON C.
- NATALIA
- PACTOMICROT
- RENATO**
- RICARDO RODRI
- SILVAINY
- SIRLENEO CAMPOS
- WANDERLEI
- WELLINGTON

☐ Também os inativos

Configurações para o usuário selecionado

Utilize estes botões para especificar uma senha ou para definir restrição de acesso.

Definir senha... Alterar configurações...

Fechar



Alterar Senha

Senha atual:

Nova senha:

Confirmar nova senha:

OK

Cancelar

Após feito este cadastro, será possível acessar o sistema e chegar a esta tela:



MercurioPocket

Cartão / Mesa

1500161628

Confirmar

1	2	3
4	5	6
7	8	9
Limpar	0	Apagar

Menu

Sair

Nesta tela deve-se inserir o número do cartão de consumo.

Este cartão de consumo pode ser também a carteirinha de acesso ao clube, caso o clube tenha integração entre o Aclon e o Mercúrio.

Após digitar o número do cartão deve-se clicar em CONFIRMAR.



Resumo da Mesa - M

Garçom: **TESTE**

Mesa: **1500161628**

Total creditado: **1174.71**

Total debitado: **409.50**

Saldo: **765.21**

Consumo **409.50** / - 1 +

Valor por pessoa: **409.50**

Visualizar extrato

Emitir extrato

Novo pedido

Voltar

Deve-se agora clicar em NOVO PEDIDO e a seguinte tela irá aparecer:

Produtos - MercúrioP

Nível acima	1º nível
Sobe	Cancelar
Desce	

Nesta tela deve aparecer as categorias dos produtos e dentro destas os produtos para ser realizado o pedido. Para que apareça tais informações no pocket, deve-se realizar o cadastro destas categorias e subcategorias no Mercúrio Retaguarda.

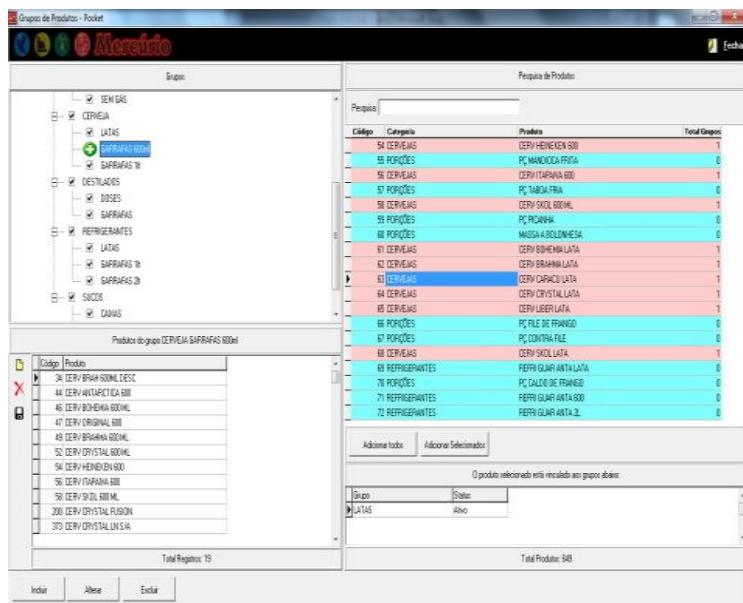
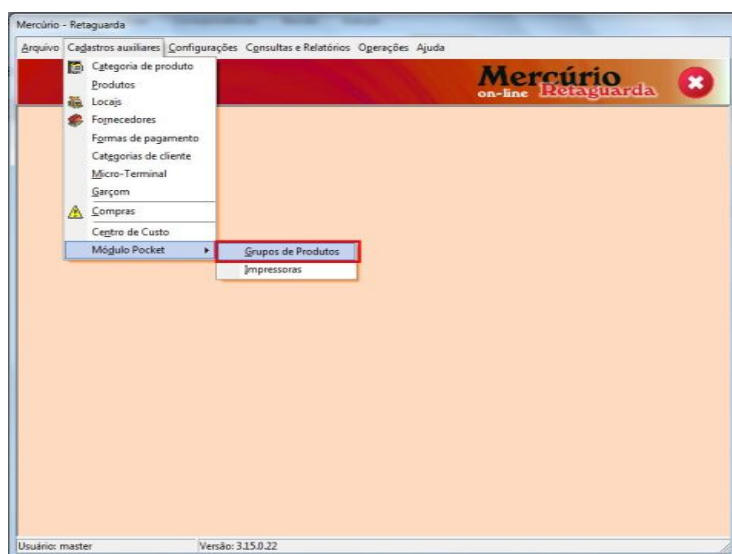

Para criar uma categoria deve-se clicar em RAIZ e depois em INCLUIR.

Para criar uma subcategoria deve-se clicar na categoria criada e depois clicar em INCLUIR.

Para vincular um produto a esta subcategoria deve-se pesquisar os produtos desejados, selecioná-los e depois clicar em ADICIONAR SELECIONADOS, caso os produtos desejados já estejam dentro da pesquisa basta clicar em ADICIONAR TODOS.

Após feito isso a tela de seleção dos produtos irá aparecer:

Produtos - MercurioP	
Nível acima	1º nível
ALIMENTOS	
BEBIDAS	
Sobe	Cancelar
Desce	

Produtos - MercurioP	
Nível acima	1º nível
PORÇÕES	
REFEIÇÕES	
SALGADOS	
Sobe	Cancelar
Desce	

Produtos - MercurioP	
Nível acima	1º nível
CARNE ASSADA	30.00
GALINHADA	5.00
MADIOCA ACOMP	1.00
MASSA A BOLONHESA	10.00
Sobe	Cancelar
Desce	

Produtos - MercurioP	
Nível acima	1º nível
AGUA	
CERVEJA	
DESTILADOS	
REFRIGERANTES	
Sobe	Cancelar
Desce	

Produtos - MercurioP	
Nível acima	1º nível
GARRAFAS 1lt	
GARRAFAS 2lt	
LATAS	
Sobe	Desce

Produtos - MercurioP	
Nível acima	1º nível
REFRI COCA COLA 0 2L	5.50
REFRI COCA COLA 2L	5.50
REFRI FANTA 2 L	5.50
REFRI GUAR ANTA 2L	4.50
Sobe	Desce

Uma vez feito todas essas configurações o pocket já estará pronto para ser utilizado para realizar os pedidos.

PACTO SOLUÇÕES TECNOLÓGICAS

Soluções com Conexão

Fone/Fax: 3251-5820

Site: www.pactosolucoes.com.br

E-mail: suporte@pactosolucoes.com.br

Criado por: Allex Valério Costa

Data/ Hora: 18 de Maio de 2012

Versão: 5.101.0.504

Data	Versão sistema	Descrição das Atualizações	Autor
18/05/2012	5.101.0.504	Criação	Allex Valério Costa
25/06/2012	5.101.0.504	Postagem Intranete	Marcos Ribeiro